

HOLD TYVEN væk med Danske Tursejleres **Lommy Blue**

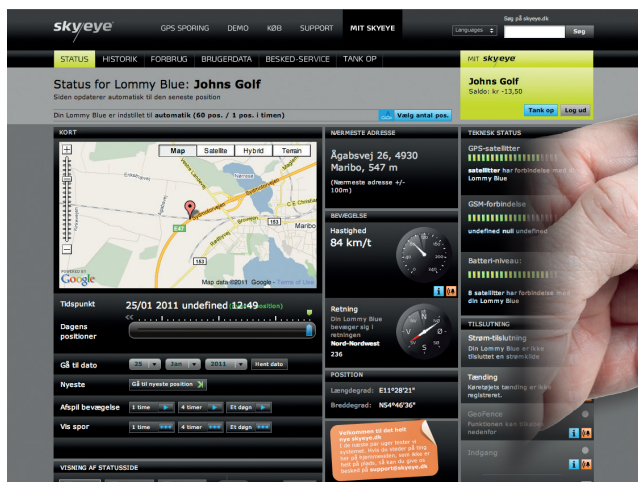

Den lille **Lommy Blue**, sender hele tiden præcise positioner, så du kan følge de stjålne effekter. Du kontakter politiet og guider dem til f. eks. din stjålne båd.

Lommy Blue leveres klar til brug til online satellit sporing af din båd, påhængsmotor, bil, motorcykel eller andre værdier som du gerne vil sikre. **Lommy Blue** er monteret med taletids SIM- kort klar til brug og med en indlagt taletid på 75 kr.

Lommy Blue fås i 2 versioner til montering på tørre eller våde steder.

PLACER - LOG IND - SPOR

Log ind på din personlige side og se

- Link til position på kort
- Nuværende og tidligere positioner
- Hastighed og retning



Lommy Blue får signaler fra op til 20 satellitter

Fakta om
Danske Tursejleres
Lommy Blue

Danske Tursejleres **Lommy Blue** er designet, udviklet og produceret i Danmark.

- Længde og bredde er ca. som et dankort.
Længde = 88 mm
Bredde = 57 mm
Højde = 14 mm
- Vægt = 66 g
- GSM antenne indbygget
- GPS antenne indbygget
- Strømforsyning 10-60Vdc indbygget
- 900mAh back up batteri er indbygget
- Pris:
Uden stænkæt boks: **1695,- kr.**
Med stænkæt boks: 1995,- kr.

Hertil kommer et årligt abonnement alt efter hvor mange positioner, du vil have sendt i timen. Priser fra kr. 0,50 pr. dag til kr. 1,50 pr. dag.

Du får **15 %** rabat på din **Sejlerforsikring KASKO**, når du har installeret **Lommy Blue**.